

令和3年4月6日(火)



練馬区立開進第四小学校
第1学年 学年便り NO. 1



ご入学おめでとうございます



春風が心地よいこの頃、お子さんがピカピカのランドセルを背負って、小さな顔を輝かせている晴れの姿に、喜びもひとしおのことと存じます。御入学を心よりお祝い申し上げます。開進第四小学校の教職員や子供たちも、この日を心待ちにしていました。

いよいよ小学校生活のスタートです。小学校での生活に夢をふくらませているお子さんや、保護者の皆様の願いに応えるべく、私たち担任をはじめ教職員一同、精一杯頑張っていきたいと思っております。よろしくお願い申し上げます。

なお、一年生の行事・学習・生活、及び連絡などは、学年便り「ぴかいち」にてお知らせしていきますので、御確認をお願いいたします。

<p>(1組) ^{おしの たかこ} 押野 貴子</p> <p>子供たちと会えるのを楽しみにしていました。開四小の1年生として学校生活に早く慣れ、楽しく過ごせるようにしていきたいと思っています。よろしくお願いいたします。</p>	<p>(2組) ^{すがわら あいり} 菅原 愛里</p> <p>ピカピカの1年生と過ごせることをとても楽しみにしています。勉強に遊び、友達・・・わくわくでいっぱい楽しい1年間になるよう頑張ります。よろしくお願いいたします。</p>	<p>(3組) ^{すぎうら まきこ} 杉浦 時子</p> <p>久しぶりの1年生の担任になり、わくわくしています。かわいい1年生と毎日楽しく元気に学校生活を送れるように頑張りたいと思います。よろしくお願いいたします。</p>
--	--	---



明日からランドセルをせおって元気に登校しましょう。

- 入学当初はどの子も緊張して心身ともに大変疲れます。帰宅後は、ゆったり過ごせるように、御配慮をお願いいたします。聞き役となって学校での話を聞いてあげてください。夜は早めに休ませ十分休養をとるようにしてください。早寝早起きの生活リズムをつくり、朝食をとって排便をすませてから登校できるようをお願いいたします。
- 登校について
始めのうちは、朝の準備に時間がかかるため、早めに登校させてください。8時05分入室できます。遅くとも8時15分までに入室ができるように心掛けてください。集団登校ではありません。できるだけお兄さん、お姉さん、近所の友達と誘い合って複数で登校できるようにしてください。
- 下校について
連休明けまでは、コース別に集団下校をします。教職員が、それぞれのコースの途中まで送ります。家の近くに危険な場所や通りがありましたら、注意をしておいてください。
- 今週の予定を載せました。お子さんと一緒に準備ができるように、ひらがなで書きました。忘れ物がないように点検をお願いします。

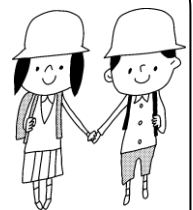

4月の行事予定

日	月	火	水	木	金	土
				1	2	3
4	5	6 式 入学式 健康調査配布	7 B時程 安全指導	8 学級 保健調査票 心臓病検診調査票 児童個人カード書類提出	9 学習	10
11	12 全朝 対面式 避難訓練 給食始	13 読書 保護者会	14 B時程 1年生を迎える会	15 学級	16 学習 地域めぐり① 発育測定	17
18	19 全朝	20 読書 眼科 地域めぐり②	21 B時程 地域めぐり③	22 音楽朝会 地域めぐり④	23 学習 消防写生会	24
25	26 全朝	27 読書 耳鼻科	28 B時程 歯科	29 昭和の日	30 学習	5/1

《お願いとお知らせ》

1. 欠席・遅刻・早退について

- 新型コロナウイルス感染予防のため原則として電話(7:45~8:15)にてお知らせください。
- 遅刻する場合は、必ず保護者の方が教室入り口まで送りとどけてください。
- 御家庭の都合での早退や具合が悪くなつての早退の場合も、必ず迎えにきてください。

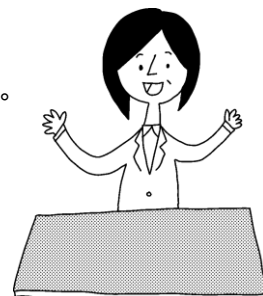

2. 連絡帳について

- 早退・体育の見学、その他必要と思われる事柄の連絡に使用してください。
- 保護者の方から連絡帳の記入がある場合には、そのページを開いて袋に入れ、お子さんに「朝先生に出してね。」と一声掛けてください。
- 学校からのお便りは、連絡袋に入れさせます。毎日必ず点検してください。連絡帳をお読みになりましたら、サインか印をお願いいたします。

3. 健康チェックカードについて

- 健康チェックカードを同封しました。毎日のお子様の体温とその日の体調、家族の体調を記録してカードにサインをし持たせてください。

4. その他

(1) B時程について

通常より、1時間目が15分早く始まる一日です。その分、下校時刻も早まります。授業時間は通常通り45分です。詳細については、開四小の生活時程を御覧ください。

(2) 学校徴収金について

教材費と給食費の集金につきましては、予定通りゆうちょ銀行による口座振替となります。年度当初配布の集金計画書や学年便り等を御覧いただき、引き落とし金額と合わせて、口座の残金の確認もお願いいたします。

(3) 写真販売について

写真販売はインターネットによる申し込みのみとなります。詳細につきましては、後日配布の別紙を御覧ください。

(4) 地域めぐりについて

今年度も4月16日(金)・20日(火)・21日(水)・22日(木)の午後に、児童の自宅の場所の確認及び通学路と地域の安全確認を目的とし、地域めぐりを行います。こちらからインターホンを鳴らして御挨拶させていただくことはありませんので、期間中に在宅していただく必要はございません。なお、学年のはじめですので、お子さんのことなどで御不安なことや御心配、担任に伝えておきたいことがある場合は、期間中に面談を行うことも可能です。遠慮なさらずに担任まで御連絡いただければと思います。御理解、御協力よろしくお願いいたします。

(5) 出席番号と保健関係書類の番号について

学級の名簿は男女混合です。しかしながら、保健関係の書類に関しましては、健診の都合上、男女別の番号で使用いたします。よって、本日配布しました新入生クラス別名簿に書かれている数字が学級出席番号と保健関係書類用の男女別番号となります。お手数ですが、御理解いただき、今後提出する保健関係の書類は、男女別の番号を御記入ください。御協力よろしくお願いいたします。

学校においておくもの

① 防災頭巾 長期休暇(夏・冬・春)のみ持ち帰りますので、点検してください。

② 体育着 月曜日に持ってきて金曜日に持ち帰ります。
男女とも白半袖上着・紺クォーターパンツ・紅白帽を袋に全部入れて廊下のフックにかけておきます。上着、クォーターパンツ、帽子、すべてに学年、組、名前を書いてください。

③ 上履き・上履き袋 月曜日に持ってきて金曜日に持ち帰ります。

④ ☆道具箱
☆クレヨン(16色)
☆色鉛筆(12色)
※ 一本一本に名前を書いてください。
はさみ
☆のり

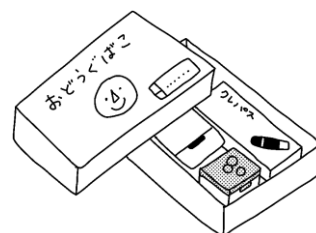
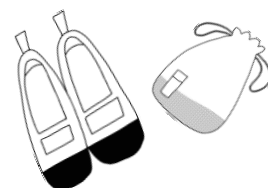

☆は一括購入したもの

※新入生保護者会でお知らせした道具を入れる手提げ袋については、保護者会でもう一度説明しますので、保護者会后持たせてください。

こんしゅうのよてい

すべてのものにひらがなでなまえをかいでもってきましょう。

	6日(か)	7日(すい)	8日(もく)	9日(きん)	12日(げつ)
1	/	《がっかつ》 げんきな あいさつ どうぐの だしいれ といれの つかいかた なまえの かくにん	ていしゅつぶつ かいしゅう 《こくご》 じこしょうかい	《たいいく》 きがえのしかた 《がっかつ》 たいめんしきのれ んしゅう	《おんがく》 1ねんせいをむかえるかい のれんしゅう
2		《こくご》 なまえをかこう	《こくご》 えんぴつの もちかた	《せいかつ》 なかよしいっぱいだいさくせん	
3	/	げこうの しかた	《どうとく》 ろうかの あるきかた かえりのしたく	《おんがく》 1ねんせいを むかえるかいの れんしゅう	《こくご》 いいてんき ※ひなん くんれん
4		《さんすう》 なかまつくりとかず	《せいかつ》 きゅうしよくの じゅんぴのしかた		
	/	/	/	/	きゅうしよく (なぶきんとくちふきたおるは、 まいにちあらって もってきましょう。)
げこう 下校	11:50 ごろ	11:00 ごろ	11:40 ごろ	12:30 ごろ	13:30 ごろ
ぎょうじ 行事	入学式	安全指導	保健調査票 心臓病検診調査票 児童個人カード書類提出		全校朝会 (対面式) 避難訓練 給食始
もち もの	←		まいにちもってくるもの		→
	うわばき・う わばきぶくろ はがっこう においてか えります。	・きょうかしよ (せいかつ・おんが く・ずこう・どうとく・ しよしゃの5さつ) ・くれよん ・いろえんぴつ ・はさみ ・のり	・こくごの きょうかしよ のうと ・ほけんの じよるい ・こじんかあど	・こくごの きょうかしよ のうと ・さんすうの きょうかしよ のうと ・たいいくぎ	・うわばき ・たいいくぎ ・こくごの きょうかしよ のうと うわばき・ うわばきぶくろ、たいい くぎはがっこうにおい ておきます。

これらと、しよしゃ、どうとく、せいかつ、おんがく、ずこうのきょうかしよは、がっこうにおいてかえります。

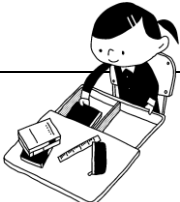

[☆ふでばこのなか]
2Bえんぴつ4ほん ※記名をお願いします。
あかえんぴつ1ほん
けしごむ(しんぷるでよくきえるもの)
※えんぴつは、かならずうちでけずってきます。(けずりすぎないように)

[まいにちもってくるもの]
ふでばこ・したじき・じゅうちよう・けんこうちえつくあど
こうつうあんぜんわっぺん*
れんらくちよう(ふくろにいれて) はんかち ていっしゅ
※ きゅうしよくなぶきん・くちふきはんかち・ますく・びにいるぶくろ
は、12にち(げつ)からまいにちもってきます。
※ *は、こうぼうにつけてきます。