令和５年度

2月 給食だより

練馬区立石神井西小学校
校長　青山　直志

あなたの「腸」は健康ですか？

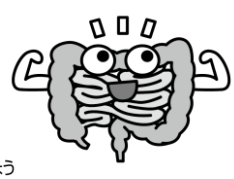

口から取り込んだ食べ物は、体の中で消化・吸収されると、残りが便（うんち）となって排泄されますが、この便の状態で、腸内環境を知ることができます。腸内環境が整っていると、バナナ状の黄色がかった便がつくられ、腸内環境が乱れると、カチカチの黒っぽい色の便になったり、下痢を起こしたりします。腸内環境は全身の健康にも深く関わりますので、便の状態が悪い人は、食生活を見直してみましょう。

腸内環境を整えるには

朝食後など、決まった時間にトイレに行く習慣をつけましょう！

食事は朝・昼・夕と規則正しくとる

よく体を動かす

水分を十分にとる

便意を我慢しない

腸の健康に役立つ食べ物

便秘の人は意識してとりましょう！

食物繊維の多い食品

野菜　果物　いも類　きのこ類　海藻類　豆類

発酵食品

ヨーグルト　乳酸菌飲料　納豆　漬物

※下痢が続く場合は、医療機関を受診してください。

節分と行事食

節分は、立春・立夏・立秋・立冬の前日のことですが、現在では、立春の前日だけをさすことが多いです。昔の人は、冬から春へと変わる立春を新しい１年の始まりと考え、お正月と同じように大切にしていました。その前日となる節分は、大晦日のような位置付けで、１年の無事や幸福を祈る行事や行事食が伝わっています。

イワシ

イワシを焼くにおいで鬼を追い払います。イワシの頭はヒイラギの枝に差して玄関に飾り、厄除けに使います。

大豆

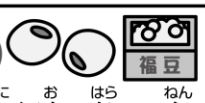

いった豆をまいて鬼を追い払い、年齢の数だけ豆を食べて１年の幸福を願います。

恵方巻き

太巻きずしを切らずに、その年の縁起の良い方角（恵方＝今年は東北東）を向いて食べるというもので、関西地方の一部地域の風習が全国に広まりました。

そば

年越しそばと同じように、新年への願いを込めてそばを食べる風習があります。

こんにゃく

体の中にたまった砂（不要なもの）を出す「砂おろし」として、こんにゃく料理を食べる地域もあります。

学校給食費の納入にご協力をお願いします。２月の引き落とし日は２月５日（月）です。

食物アレルギーへの理解を深めよう

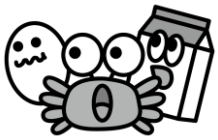

スギやヒノキの花粉が飛散するこの季節、「花粉症」の症状に悩まされている方も多いのではないでしょうか？　花粉症もアレルギーの一つですが、アレルギーとは、本来は病原菌などの異物から体を守る仕組みである「免疫」が、ある特定の異物に対して過剰に反応し、症状を引き起こすことです。その中で、食べ物が原因となるものを「食物アレルギー」と呼びます。

食物アレルギーの原因食物は？

消費者庁では、重篤度・症例数の多い８品目を「特定原材料」として、加工食品などへの表示を義務付けています。そのほかにも原因食物はさまざまで、人によって反応が出る量、症状の重さは異なり、体調によって変わることもあります。

★特定原材料：８品目（義務表示）

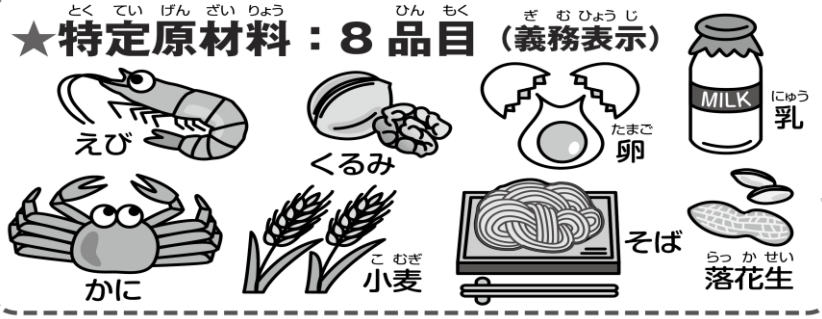

食品表示基準が一部改正され、2023年３月９日から「くるみ」が特定原材料に追加されました。くるみにアレルギーがある場合は、ペカンナッツにも注意が必要です。

★特定原材料に準ずるもの：20品目（推奨表示）

アーモンド、あわび、いか、いくら、オレンジ、カシューナッツ、キウイフルーツ、牛肉、ごま、さけ、さば、大豆、鶏肉、バナナ、豚肉、まつたけ、もも、やまいも、りんご、ゼラチン

アナフィラキシーについて

アナフィラキシーは、複数の臓器にわたって全身にアレルギー症状が現れることで、アナフィラキシーのうち、血圧低下や意識障害を伴う場合をアナフィラキシーショックといい、一刻も早く治療しないと命に関わります。

花粉症と食物アレルギー

花粉症の人の中には、生の果物や野菜を食べると、口の中や喉にかゆみやしびれなどが起こる「口腔アレルギー症候群」（花粉－食物アレルギー症候群ともいう）を発症することがあります。まれに、アナフィラキシーを起こすこともあるので、注意が必要です。

食物アレルギーがある場合は…

症状が出ずに食べられる量は人によって異なり、成長するにつれて変わる場合もあります。定期的に専門の医療機関を受診し、医師の診断のもと、「必要最小限の原因食物の除去」を心がけることが大切です。

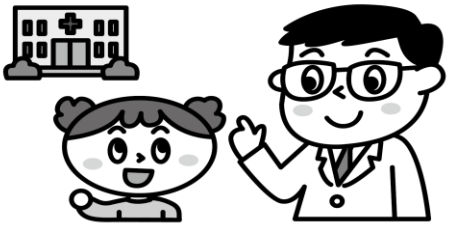

給食食材の主な産地（１月）

人参	千葉県	玉葱	北海道	じゃが芋	長崎県	きゅうり	群馬県
キャベツ	愛知県	しめじ	長野県	ねぎ	千葉県	さつま芋	千葉県
白菜	茨城県	小松菜	埼玉県	大根	千葉県	りんご	山形県
米	岩手県	豚肉	千葉県	鶏肉	岩手県	みかん	山口県