

①12日（土）の説明会の様子は、

<https://youtu.be/2c8uvWUS6ig>

👉 こちらから
ご覧いただけます。



②「令和4年度入学 新入生保護者説明会のお知らせ」のキリトリ線以下

「令和4年度入学

予定者確認票」と

「給食における

食物アレルギー調査」

「学校管理下における

食物アレルギー調査」

(様式1-2) を、**なるべく早く**

中学校職員室（副校長）

までご提出ください。

※ 平日の16:30までにお越しください。
事前の連絡は不要です。



③ご来校の際には「学校納付金事務手続き」を行いますので、ゆうちょ銀行の口座番号の控えと届出印をお持ち下さい。

※ゆうちょ銀行の口座をこれから開設するご家庭は、恐れ入りますが、先に②の提出物を学校に届けていただき、後日「自動払込利用申込書」を学校にお届けください。

(3月28日〆切)

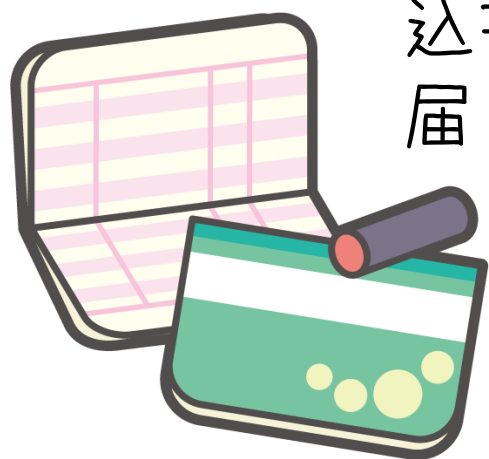

★標準服の販売について

13日（日）10:30より
本校体育館・セミナーハウス
で行います。

- ・上履きと体育着は当日のお支払いとなります。
- ・生徒本人と保護者1名で
ご来校ください。

※13日（日）の来校ができない場合は、直接販売店でお買い求めください。（販売店の資料は②の提出物をお持ちいただいた際に、お渡しします。）