1年生理科　イカの解剖

2020. 10.17

実験前に手を洗って

実験前にイカへ黙とう

イカの触腕を確認

ハサミで切って

開いて内蔵確認

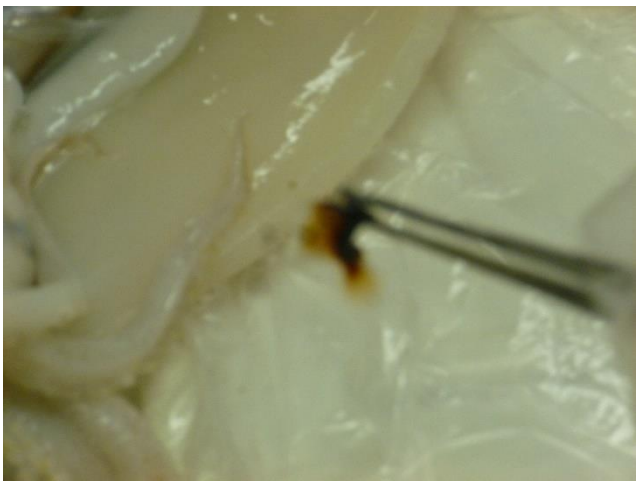

口からカラストンビ(上の歯、下の歯)

口はどこかな

歯を取った口から墨汁を入れて

墨汁が食道を通って胃へ

胃を開いて(何かでるかな)

手で身と内臓を分けて

イカの軟甲を発見