



令和6年度はじめの一か月を終えて

校長 酒川 敬史



新年度が始まってからはや一か月がたちました。たった一か月ですが、特に1年生はこの間とても多くのことを経験し身に付けました。校門に入って入室のチャイムが鳴るまで並んで待つことができるようになりました。教室に入ると荷物の整理をしてトイレや水飲みを済ませて静かに待つことができるようになりました。名札の安全ピンの扱いに苦労する子もいましたが、みなコツをつかんで自分で付けられるようになりました。

2週間目からは給食も始まりました。当番の子は慣れない手つきながら一生懸命盛り付けをしています。盛られた給食を受け取る子たちもお盆に乗った給食を落とさないように慎重に運んでいます。朝の会や帰りの会の司会も交代で務めるようになりました。あさひ学級では毎日体育があるため、毎朝必ず着替えるというひと手間がありますが、しっかりと自分で着替えを済ませられるようになってきました。

1年生だけではありません。最高学年となった6年生はこの一か月間毎朝1年生の教室に行って1年生の朝の支度を見守りました。どの子も優しく声をかけ、時には上手に手を差し伸べていました。2階から3階へと生活拠点を移した3年生はとたんに大人びたように感じられました。どの学年、どの学級からも「進級したぞ。新しい学年になって新しい先生と出会って、ここから改めて頑張るぞ」という緊張感と期待のようなものが感じられました。中には、顕著に生活態度や振る舞いを改めようとしている子も見られました。そんな子たちからは「心機一転！」という気迫が感じられます。

家庭では大きな変化が見られないという子の方が多いのではないかと思います。学校では、どの子も少しだけよそ行きの顔をして、それぞれに「今年はこちらなりたい」「こんなことに挑戦したい」という思いをもって生活しているのだと感じます。それが子供たちなりの社会の中（家庭の外）での頑張りなのだと思います。

どの子もその子なりにこの一か月間を頑張って乗り越えました。今学校でどんなことを頑張っているのか、どんな目標を立てたのか、何が楽しいのかなど、ぜひ時間を見つけてお子様に聞いてみていただければと思います。そっけない返答が返ってくるかもしれませんが、でも、校長の私には、たくさんの子供たちから真剣さや前向きな気持ちが感じとれた充実した一か月間でした。

さて、間もなく連休の後半が始まります。そして頑張る子供ほど疲れが出やすい5月を迎えます。ご家庭では必要に応じて十分休養を取らせるなど、今後の学校生活のさらなる充実に向け、お子様の心と体の健康にご留意いただければと思います。



あいさつ運動

毎月、月初めに当番の児童が体育館前で朝の挨拶をします。はじめは6年生だけが行いますが、7月からは6年生と各学年が一緒に行い、3学期は5年生へと引き継いでいきます。旭丘中の生徒会・有志と合同で行うこともあります。

元気な挨拶で、気持ちよく1日をスタートする習慣を付けていきたいと思います。

1年生お知らせ

入学してから1か月が過ぎました。1年生の子供たちは、6年生の優しく温かい支えのおかげで、学校生活にも慣れ、できることを増やしています。1年生にとって、入学後の1・2か月は、疲れが出やすい時期です。季節の変わり目でもありますので、お子さんの健康に十分注意を払っていただきますよう、ご協力よろしくお願いたします。

★5月7日(火)から、5時間授業が始まります。5時間授業の開始に伴い、給食の後に掃除に取り組みます。雑巾を絞る練習をご家庭でもしていただけますとありがたいです。

★4時間授業の下校時刻は13時20分ごろ、5時間授業の下校時刻は14時35分ごろになります。

★鍵盤ハーモニカを学校で注文された方は、鍵盤ハーモニカを持ち帰りましたら、楽器本体やホース、全てに記名をして5月13日(月)までに学校に持たせてください。つば拭きガーゼの用意もお願いいたします。鍵盤ハーモニカのケースの中に入れてるので、薄手のものをお勧めします。



2年生お知らせ

先日は保護者会へのご参加ありがとうございました。2年生の学校生活がスタートしてから、1か月が過ぎました。子供たちは新しい教室や学習の仕方に少しずつ慣れてきました。一方でそろそろ進級後の疲れが出てくる頃です。連休中はゆっくりと心と体を休ませる時間も大切にしてください。5月以降も充実した学校生活を送れるよう、ご協力よろしくお願いたします。

○生活科「めざせ野さい作り名人」に使用する水あげ用ペットボトルについて
生活科の学習で、ミニトマトを栽培します。植木鉢は1年生の時に使用したものを引き続き使用します。1年生の時に使用したペットボトルは劣化してしまっているため、500mlのペットボトルを1本新しくご用意ください。



○算数科「長さをはかってあらわそう」の学習で定規を使用します。15cm程度の定規を1本、5月13日(月)までに記名をした上で筆箱に入れてください。すでに用意されている方は、引き続き筆箱の中に入れてまましてください。

3年生お知らせ

先日の保護者会は、ご多用のところお集まりいただきありがとうございました。ご家庭と学校で連携しながら子供たちを育てていきたいと思います。

★理科「植物をそだてよう」栽培用植木鉢について

理科の学習でハウセンカとヒマワリの栽培を始めました。成長に合わせて植え替えを行います。1・2年生の時に使用した植木鉢がありましたら、ご用意ください。もし持ってくるできない場合は、学校で対応いたしますので、連絡帳でご連絡ください。5月8日(水)までに、記名の上、学校に持たせてください。

★習字道具の用意について

学校で購入した習字道具は、一度持ち帰らせますので、記名をして持たせてください。また、ご家庭で用意された場合も、大筆、小筆、下敷き、墨汁などの不足がないか確認し、記名をして、お子さんに持たせてください。授業後は、筆を自宅に持ち帰ります。筆は水で洗い、よく乾かしてから学校に持たせるようにしてください。また、書写がある日は、汚れてもよい服装で登校させてください。(エプロンを持参しても構いません。)

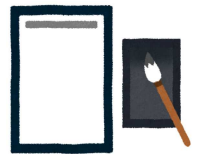

※新聞紙1日分を持たせてください。(ご家庭に新聞紙がある方のみ)

※小さめの雑巾1枚を記名の上、習字道具の中に入れてください。

4年生お知らせ

保護者会への出席、個人調査票等のご提出ありがとうございました。

基本的な習慣として、朝の挨拶や返事などが定着してきた反面、宿題や体育着などの忘れ物がちらほらと目立ち始めました。ご家庭でも確認していただけると助かります。

◎水道キャラバン

日時：5月7日(火) 3・4校時(10:40~12:20)

場所：家庭科室(予定)

社会科「わたしたちのくらしと水」の学習に関連した内容を、タブレット等を利用して体験的に学びます。



5年生お知らせ

◎情報モラル教室について

日時：5月14日（火）2校時（9：35～10：20）

場所：5-1教室

インターネットやSNSを使う際のルールやマナーなどについて、講師によるオンライン授業を行います。授業を公開しますので、保護者の方もご参観いただけます。改めてsigfyでお知らせします。

◎移動教室説明会について

日時：5月14日（火）14：45～

場所：体育館

内容：岩井移動教室の行程、持ち物、予算、提出物、注意事項など

5年生は初めての宿泊行事です。ご多用中とは存じますが、ご出席いただきますようよろしくお願いいたします。

◎スクールカウンセラー富田先生との面談について

5年生は、スクールカウンセラーの富田先生と面談を行います。困ったことや悩んでいることを他の人に聞いてもらうことで、心が軽くなったり、解決の方法が見つかったりするということを知る良い機会にできたらと考えています。また、この機会を通じて相談することの大切さを学ばせるとともに“相談する力”も身に付けさせていきたいと考えています。

毎週水曜日(原則)の休み時間や放課後に15分程度行います。7月の初め頃までに全員の面談が終了する予定です。

6年生お知らせ

◎5月1日(水)に委員会紹介集会が行われます。委員長になった6年生が全校児童に向けて、委員会の仕事や願いを話します。お子様が委員長となったご家庭の方には、応援の声かけをよろしくお願いいたします。

◎あいさつ当番が始まります。日時は、5月7日(火)～9日(木)の8:05～8:15です。当番の6年生は、8:00～8:05に登校し、元気に朝のあいさつを行います。早めの登校へのご協力をお願いいたします。

◎移動教室説明会について

日時：5月14日（火）14:45～

場所：体育館

内容：岩井移動教室の行程、持ち物、予算、提出物、注意事項など

ご多用中とは存じますが、ご出席いただきますようよろしくお願いいたします。

あさひ

新年度がスタートして1か月が経とうとしています。子供たちは、少しずつ学校生活のリズムを整え、落ち着いて生活できるようになってきています。新しい学年になった自覚もしっかりともっているようで、日々の学習にも意欲的に取り組んでいます。できたことや頑張ったことを称讃し、さらなる成長につながるよう見守っていきます。

気温が上がり暑さが増してきましたが、水分補給や汗の始末など自ら健康管理をしながら生活できるよう指導してまいります。

ご理解、ご協力のほど、よろしくお願いいたします。

◎5月の予定関係

7日（火） 歩行学習（3・4校時 北新井公園）

当日はリュックサック登校をお願いいたします。

持ち物：水筒（水かお茶）・汗拭きタオル・連絡帳・連絡袋・筆箱・給食袋

24日（金） 校外学習（葛西臨海水族園） 詳細は後日お知らせいたします。

28日（火）・30日（木）・31日（金） 個人面談 「日時希望票」のご提出をお願いいたします。



◎5月の学習予定

体育	50m走 マラソン	
国語	<グループ学習>ひらがな 漢字 物語文 説明文 など	
算数	<グループ学習>数の構成 計算 小数 わり算 など	
音楽	季節の歌 校歌 手あそびうた わらべうた リトミック	
図工	5月のカレンダー	
生活単元学習	作業的な学習	スウェーデン刺しゅう
	行事・季節単元	歩行学習
	自然・社会	校外学習に向けて 季節と生き物(春)
総合	キーボードの操作 タイピング カフト 調べ学習	
道徳	公德心 規則の尊重	

◎今後のあさひ学級のおもな行事

6月8日(土) 土曜授業日
道徳授業地区公開講座
10日(月) プール学習開始
12日(水)～14日(金)
岩井移動教室（※6年生のみ）
20日(木) 新体カテスト
豊島区立さくら小学校にて

※予定変更の場合がございます。
詳細は後日お知らせいたします。

5月の予定

日	曜	朝	行事予定	授業時数					
				1年	2年	3年	4年	5年	6年
5/1	水	委員会紹介集会	離任式リハーサル（13：05～13：40）尿検査1次2回目	4	5	5	5	5	5
5/2	木	モジュール	離任式	4	5	5	5	5	5
5/3	金		憲法記念日						
5/4	土		みどりの日						
5/5	日		こどもの日						
5/6	月		休日						
5/7	火	モジュール	あいさつ当番（6）歩行学習(あ)水道キャラバン(4)34校時	5	5	5	6	6	6
5/8	水	朝読書	あいさつ当番（6）全校遠足集会①(中休み)眼科(全)色覚（4）	4	5	5	5	5	5
5/9	木	モジュール	あいさつ当番（6）	4	4	5	5	5	5
5/10	金	モジュール		5	5	6	6	6	6
5/11	土								
5/12	日								
5/13	月	安全指導	委員会活動② 全校遠足集会②(中休み)	4	5	5	5	6	6
5/14	火	モジュール	情報モラル教室（5）移動教室説明会（56あ）	5	5	5	6	5	5
5/15	水	朝読書	全校遠足	5	5	5	5	5	5
5/16	木	モジュール	避難訓練② 尿検査2次	4	4	5	5	5	5
5/17	金	特別時程		4	4	4	4	4	4
5/18	土								
5/19	日								
5/20	月	朝読書	クラブ発足① 内科健診（456あ）	4	5	5	6	6	6
5/21	火	モジュール		5	5	5	6	6	6
5/22	水	図書委員会	内科健診（123）	5	5	5	5	5	5
5/23	木	モジュール		4	4	5	5	5	5
5/24	金	モジュール	歯科（全）9：00～ あさひ校外学習(葛西臨海公園)	5	5	6	6	6	6
5/25	土								
5/26	日								
5/27	月	全校朝会	クラブ活動②	4	5	5	6	6	6
5/28	火	モジュール	心臓（1）8：50～交通安全教室(3)個人面談（あ）	5	5	5	6	6	6
5/29	水	朝読書	全校遠足予備日	4	5	5	5	5	5
5/30	木	モジュール	個人面談（あ）	4	4	5	5	5	5
5/31	金	モジュール	個人面談（あ）	5	5	6	6	6	6

下校時間について

通常時程 4時間授業（給食あり）13:20頃 5時間授業14:35頃 6時間授業15:25頃

特別時程 4時間授業（給食あり）12:55頃

全校遠足のお知らせ

日にち・・・5月15日(水) 雨天延期:5月29日(水)

場所・・・都立光が丘公園

新江古田駅から都営大江戸線に乗って、光が丘駅まで行きます。自然の中で、なかよし班でお弁当を食べたり、オリエンテーリングをする中で、思いやりの気持ちや協力する気持ちを育むことをねらいとしています。また、移動中や活動中の安全に気を付けることや電車の乗り方や道路の歩き方、公園でのルールを守ることの大切さも学習します。楽しい一日になるように計画していますので、配布されたしおりをご覧ください、お弁当や持ち物等の準備のご協力をよろしくお願いいたします。



旭丘小に着任した教職員より

1年1組担任 亀井 弘恵

中野区立武蔵台小学校から参りました亀井 弘恵（かめい ひろえ）です。武蔵台小学校の前は、小竹小学校に11年間勤めておりました。町探検や職業体験の学習をした際に、江古田駅周辺の地域の方々に大変お世話になり、楽しかった思い出がよみがえってきます。懐かしい思い出のある地域に戻ることができるのができて、とても嬉しく思っています。

4月から、旭丘小学校の子供たちと過ごす毎日の生活の中で、子供たちの素直で温かい心をたくさん感じています。一緒に学習したり遊んだりする中で、子供たちの良さを見付け、その良さを伸ばしていくことができるように、一日一日を大切に過ごしていきます。そして、出会えてよかったと思える関係が築けるよう努めていきたいと思えます。

どうぞ、よろしく願いいたします。

1年2組担任 中野 里美

この度、新規採用として旭丘小学校に着任いたしました、1年2組の担任の中野 里美（なかのさとみ）です。

昨年度は、大阪の小学校に勤務しておりました。古墳が有名な堺市というところで生まれ育ちました。新しい町、新しい生活、ピカピカの1年生とともに、これから始まる東京での生活に期待で胸がいっぱいです。ゆっくり一歩ずつ、子供たちと楽しい学校生活を歩んでいきたいです。そして、子供たちと共に学び、共に成長できるような教員を目指します。

私自身まだまだ未熟で、保護者の皆様にはご迷惑をおかけすることもあるかと思いますが、笑顔を忘れず、一生懸命頑張っていきます。

どうぞ、よろしく願いいたします。

きこえの教室 江尻 聖子

はじめまして。

文京区立金富小学校から異動してまいりました。きこえの教室を担当します、江尻 聖子（えじりせいこ）です。

金富小学校の前は、練馬区の小学校に勤めていました。練馬区に戻ってきて、とても懐かしい気持ちでいっぱいです。また、旭丘小学校の子供たちは、素直であいさつが立派で素晴らしいなと感じているところです。

今は、新しい出会いにドキドキ、ワクワクします。これから、子供たち一人一人の良さをたくさん見つけながら、楽しく学習をしていきたいと思っています。

どうぞよろしく願いいたします。



図工 西丸 浩

再度図画工作科の育休代替として赴任いたしました西丸 浩（にしまる ひろし）です。よろしく願いいたします。

令和4年度末に本校を離任してから体調を崩してしばらく休んでおりましたが、その後、都立小平特別支援学校 武蔵分教室 病院訪問部で、“思春期病棟”を中心に働かせていただき、ここでなかなか経験のできない教員経験をさせていただきました。30年以上(図工)教員を務め、「自分的スタイルはもう完成した」と思っていた面があったのですが、それがとんでもない間違いだったと思い知りました。

でもどう変わればよいのか、今はまだ分かりません。子供たちが自分を発揮して生き生き活動してくれることは、私にとってとても幸せですし、喜んでくれている子も多いと思っています。なのでそこを変える気はありません。しかし、ではさて、どう変わるのか。

一歩でも前進したいと願っています。どうぞご鞭撻をおねがいいたします。

旭丘小に着任した教職員より

特別支援教育専門員 鵜川 浩子

この度、旭丘小学校の特別支援教室の専門員として勤務させて頂くことになりました鵜川 浩子（うがわ ひろこ）です。

今まで、臨時・正規学校生活支援員として光が丘夏の雲小学校で11年間務めて参りました。また、夏の雲小学校では学校支援コーディネーターとしての仕事も兼任していました。

これからは旭丘小学校の子供たちが楽しく学校生活を送れるように私も頑張っていきたいと思しますので、どうぞよろしくお願いいたします。

あさひ学級音楽 豊岡 久美香

この度、あさひ学級の音楽講師として着任しました豊岡 久美香(とよおか くみこ)と申します。日々子ども達に学びながら、楽しい音楽の時間となるよう一生懸命頑張っていきたいとおもいます。慣れないことも多くあるかと思いますが、どうぞよろしくお願いいたします。



学力向上支援講師 田中 宏枝

学力向上支援講師として着任しました、田中宏枝（たなか ひろえ）です。

3年生、4年生、5年生、6年生と算数を学習して参ります。子供たちが分かったときは一緒に喜び、困ったときは一緒に考え、子供たちが楽しくしっかり算数を学べるよう支援して参ります。

「分かった！」というとき、子供はとても素敵な顔をします。そんな「分かった！」をたくさん引き出せるようお手伝いできたら、嬉しいです。

どうぞよろしくお願いいたします。

学校生活支援員 プリトコバナタリア

はじめまして！

学校生活支援員として活動します、ウクライナ出身のプリトコバ ナタリアです。

子供たちや先生たちに、できるだけたくさんのお手伝いがしたいです。

日本語で話せますが、分からないことがあるので、勉強しています。

どうぞよろしくお願いいたします！

学校生活支援員 長沢 那緒子

はじめまして！

この度、学校生活支援員として着任しました長沢 那緒子（ながさわ なおこ）です。児童の皆さん一人一人の考え方・他者を思いやる心を大切に、ともに学校生活を楽しく過ごせたらと思います。

どうぞよろしくお願いいたします！

