



学年だより

# GO! GO!



4月号 No.1  
平成25年4月7日  
開進第四小学校  
第5学年 学年だより

## ！進級おめでとうございます！

高学年としてのスタートをきった今日。登校する子供たちのすがすがしい笑顔に頼もしさを感じました。これからは、学校全体に目を向け、委員会活動やなかよし班活動を行います。「高学年になったんだ」という喜びと共に、新しいクラスで新しい先生や友達とすばらしいスタートをしてほしいと思っています。

楽しく充実した学校生活になりますよう子供たちと共に担任一同、力を合わせていきたいと考えています。ご家庭でのご支援、ご協力をどうぞよろしくお願いいたします。



### 担任紹介

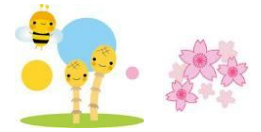

<p>自分も友達も大切に、楽しいことも苦しいことも皆で分かち合える、そんな最高の1年間にしましょう。</p> <p style="text-align: right;">1組</p>	<p>挑戦する気持ちを大切にして、課題に粘り強く取り組んでいき、楽しい1年間にしていきたいと思います。</p> <p style="text-align: right;">2組</p>	<p>縁があって一緒に学ばせていただけることになりました。様々なことに挑戦し、楽しい1年間にしていきたいと思います。</p> <p style="text-align: right;">3組</p>
---	--	---

### 専科紹介

<p>新しい図工担当としてやってきました、畑です。皆さんと笑顔になれる授業を楽しみにしています。</p> <p style="text-align: right;">図工科</p>	<p>1年ぶりに皆さんと音楽の学習ができることを楽しみにしていました。歌うこと、楽器を演奏すること、音楽をつくること、聴くこと…さまざまな活動を通して、音のハーモニー、心のハーモニーを奏でていきたいと思います。</p> <p style="text-align: right;">音楽科</p>	<p>一つ一つの学習の積み重ねを大切にしながら、楽しい算数の時間にしていきたいと思います。</p> <p style="text-align: right;">算数科</p>	<p>元気な5年生と一緒にできる理科の授業を楽しみにしています。仲よくがんばりましょう。</p> <p style="text-align: right;">理科</p>
--	---	---	---

### 4月の学習予定

国語	○丘の上の学校で ○あめ玉 ○のどがかわいた ○新聞を読もう
社会	○世界の中の国土 ○国土の地形の特色と人々の暮らし
算数	○小数と整数 ○直方体や立方体の体積
理科	○植物の発芽 ○天気の変化
音楽	○今月の歌「離任式の歌」 ○思いをこめて演奏しよう「こいのぼり」「少年時代」
図工	○世界に一つ、肌色の作り方
家庭	○見つめよう！家庭生活
体育	○器械運動 ○鉄棒運動 ○体ほぐしの運動
道徳	○個性伸長 ○親切 ○友情
総合	○お米の向こうに何が見える
外国語	○クラスルームイングリッシュ ○LESSON 1 世界の「こんにちは」を知ろう



## 4月の行事予定 ○内の数字は授業時間を表します

日	月	火	水	木	金	土
		1	2	3	4	5
6	7 ①	8 ⑤	9 ⑤	10 音楽朝会④	11 ⑥	12
	始業式 入学式	給食始 提出書類配布 5時間授業		安全指導日 保護者会 14:00～ 保健調査票 児童調査票 結核問診票 } 提出	発育測定	
13	14 全校朝会⑥	15 ⑥	16 ⑤	17 体育朝会⑥	18 ⑥	19
	対面式 委員会	1年生を迎える会 裁縫箱申し込み〆切		移動教室実踏 (中久保先生)	視力・聴力検査 ピンテープ配布 地域めぐり①	
20	21 全校朝会⑥	22 ⑥	23 ⑤	24 ⑥	25 ⑥	26
	尿検査配布 避難訓練 クラブ	ピンテープ提出 歯科検診 地域めぐり②	尿検査提出 地域子供会 集団下校	集金提出		
27	28 全校朝会⑤	29	30 ④	5/1 ⑥	2 ⑥	3
	離任式	昭和の日			音楽鑑賞教室 地域めぐり③	

## お知らせとお願い

### 保護者会について

4月10日(木) 14:00から行います。体育館で全体会を行った後、各教室で懇談を行います。教室前に裁縫箱の見本を置きますので、購入の際の参考にしてください。(締め切りは15日(火)です。)

### 学習の用意について

○国語・算数・社会・理科・家庭学習のノートは、最初だけはまとめて購入します。2冊目からは、同じものかできるだけ同形式のものを購入してください。

○道具箱の点検・記名をお願いします。

色鉛筆、はさみ、セロテープ、のり、ホッチキス、ネームペン、三角定規、分度器、コンパス

○雑巾1枚、紐付き洗濯ばさみ2個を記名して持たせてください。イスの下に付け、掃除の際に使います。

### 提出書類について

保健調査票と児童個人カードと結核問診票を8日(火)に配布します。ご多用とは思いますが、

10日(木)までに提出をお願いします。

### 地域めぐりにについて

4月18日(金)から5月8日(木)の期間で行います。家の所在を確認することが目的ですが、必要がある場合は、お話をうかがいます。後日、お知らせを配布しますのでご協力をお願いします。

### 集金について

音楽鑑賞が5月2日(金)にあります。費用は、850円です。ワークテストやドリル、ノート代などの教材費を含めて4月24日(木)に2,000円集金します。詳細は保護者会の資料でお知らせします。