Go for it!

令和５年５月３１日
練馬区立大泉第一小学校
５年担任
学年便り　第３号

いよいよ岩井移動教室です！

今月は、岩井移動教室があります。子供たちにとって、初めての宿泊学習です。３日間の貴重な共同生活を通して、友達と協力し、責任感や自立心を育てることに繋げていきたいと思っています。保護者の皆様には、お願いやご協力いただくことが多々あると思いますが、何卒よろしくお願いいたします。

また、学校生活や、移動教室に関することなど、何かございましたら個人面談でお話しいただければと思います。

◆６月の行事予定◆

月	火	水	木	金	土
	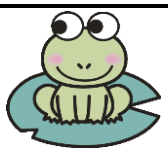		1　朝読書 安全指導	2　Ｂ時程 個人面談② 読書旬間終 13:55 下校	3
5　全校朝会 クラブ活動 移動教室 三点セット提出日	6　Ｂ時程 個人面談③ ５時間授業 13:55 下校	7　Ｂ時程 眼科検診 個人面談④	8　Ｂ時程 個人面談⑤ ５時間授業 13:55 下校	9　朝読書 移動教室に持参する薬 提出締め切り	10　Ｂ時程 学校公開 避難訓練 （集団下校） 10:45 下校
12　朝遊び 田植え体験 ３・４校時	13　ハッピータイム 移動教室用健康観察　記入開始	14　Ｂ時程 ４時間授業 12:55 下校	15　児童集会 ４時間授業 田植え体験（予備日） 13:10 下校	16　朝読書	17
19　朝遊び 15:15 下校	20　朝学習 移動教室事前健診 **健康カード**必ず持参	21 岩井移動教室　(21日～23日)	22	23	24
26　朝遊び クラブ活動 水泳指導始 学校評価アンケート （第一回）開始	27　音楽朝会 移動教室用 健康観察　提出日	28　Ｂ時程	29　朝学習 ５時間授業 14:25下校	30　Ｂ時程 ４時間授業 12:55下校	７／１
3　全校朝会 委員会活動	4　朝学習 安全指導	5　Ｂ時程 ４時間授業 12:55下校	6　ハッピータイム	7　朝読書 避難訓練(不審者)	8　Ｂ時程 学校公開 11:20 下校

＜学習の予定＞

国語	日常を十七音で　　古典の世界 目的に応じて引用するとき みんなが過ごしやすい町へ	**社会**	未来を支える食糧生産 米作りのさかんな地域
算数	小数のわり算 小数の倍 どんな計算になるのかな	**理科**	生命のつながり 植物の発芽と成長 メダカの誕生
音楽	声のひびき合い オーケストラのみりょく	**図工**	２つの色からはじまる絵
家庭	おいしい楽しい調理の力 ひと針に心をこめて	**体育**	ネット型ゲーム 短距離走・リレー　　水泳
外国語	Unit２　When is your birthday? Unit３　What do you want to study?	**道徳**	相互理解、寛容 公正、公平、社会正義 親切、思いやり
総合	校外学習をひろげよう		

６月５日(月)「移動教室３点セット」の提出について

・おこづかい　　・・・配付した水色の封筒に、必要事項を記入し、中に<u>２０００円までのおこづかい</u>を入れ、封をしてご提出ください。

・保険証のコピー（両面）・・・配付したピンク色の封筒に学年・クラス・氏名を記入し、中に<u>保険証のコピー（両面）</u>を入れ、封をしてご提出ください。

・緊急連絡票（緑色）　　・・・期間中に連絡のつく連絡先を記入していただき、用紙をご提出ください。

６月９日(金)「移動教室に持参する薬」の提出について

持参する薬がある場合、<u>薬全種類と</u>、飲み方を記入してご提出ください。

<u>**酔い止めや虫よけ、日焼け止めも、記入と確認の対象となります**</u>。よろしくお願いいたします。

その他、不安な点等は、裏面にご記入ください。

６月 12 日(月)～１６日(金)の週に持参する薬の確認をしたいと思います。1 回分ずつ小分けした薬を学校に持たせてください。飲み方と飲むタイミングを本人と確認します。

田植え体験について

日時：６月１２日（月）３，４校時　（雨天：１５日）

場所：橋戸公園の水田

持ち物：厚手の靴下(ハイソックス)、手提げ袋、
タオル２枚、水筒、(マスク)
ビニール袋（汚れたタオル、靴下を入れる)、
泥がついてもいい服装（体育着可）

田んぼの底には砂利があり、けが防止のため、素足ではなく**ハイソックス**を履いて田に入りたいと思います。短いソックスでは、泥の力で脱げてしまうようです。<u>泥で汚れてもいい長めの靴下をご用意ください。</u>

水泳指導について

６月 26日(月)から、水泳指導が始まります。
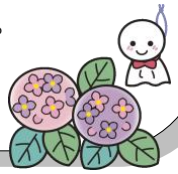
プールカード、水着、帽子忘れの場合やプールカードの記入漏れ、押印漏れがある場合は、プールに入れませんので、ご注意ください。また、水着と水泳キャップの学年の書き換えを、お願いいたします。詳細は、後日お渡しいたしますお便りをご確認ください。