

# PTA通信7月号

令和2年6月30日  
発行責任者 小林 清二  
大六小PTA  
おやじの会 他

## ご協力をお願いします

PTA会長の小林清二です。

いつもPTA活動にご理解ご協力をいただき、ありがとうございます。

学校再開から1ヶ月が経ち、新しい生活様式にも少しずつ慣れてきた頃ではないでしょうか。

さて、7月初めには今年度最初の保護者会があります。事前に記入いただいたアンケートを基に委員選出の話し合いをさせていただき予定です。保護者会の中の限られた時間ですので、委員選出がスムーズに進行できますよう皆様のご協力をお願いします。

また、7月下旬には「PTA当初総会」を書面にて開催します。密になる集会を避けた表決方法を考えております。後日総会のご案内を配布しますので、よくお読みのうえ、表決にご参加ください。

最後に、5月までの休校期間中に子供同士で遊ぶ際のトラブルがありました。今後は学校と連携して対策を考えていきたいと思っております。保護者の皆様にもご協力いただく場面があると思われませんが、その際はよろしくをお願いします。



## 本部より

### ■委員選出について

委員選出アンケートへのご協力ありがとうございました。

期日までに、ほぼ全ての保護者の方から、回答いただきました。

集計結果をもとに、7/1～3の保護者会の後に、委員選出を行います。

時間が限られておりますので、進行へのご協力をお願いします。

#### 【保護者会後に話し合う内容】

◇学級代表委員の選出

◇卒対委員（6年生のみ）の選出

決定次第、解散になります。

### ■ベルマークのお知らせ

今月の回収は7/3(金)までです。

1枚でも大歓迎です。

ご協力お願いいたします。

次回の回収は9/7(月)～11(金)です。

※ベルマーク活動については、PTAのしおりの「ベルマークについて」をご覧ください。

#### 【回収方法】

◇各家庭に配布する封筒に入れ提出(返却します)

◇常設の回収箱

## 地区班連絡会より

旗振りは、9月からになりました

先日、ご家庭におたよりを配布しました。地区班の活動内容については、「PTAのしおり」をご確認ください。集団登下校訓練の詳細は、日が近くなりましたら、おたよりを配布します。その他の補足事項は以下の通りです。

- ・登下校当番について：今年度の訓練は配布した日程のみになります。当番に該当しない曜日の方も、なるべく訓練の付き添いにご参加ください。
- ・旗振りの場所がわからない場合：各班の連絡係にご確認ください。
- ・旗の受け渡しについて次の方と連絡を取りたい場合：各班の連絡係を通してご相談ください。

## 安全安心ボランティアより

7月よりボランティア活動を再開します。打ち合わせの日程は毎月PTA活動カレンダーでご確認ください。

大六小PTA活動カレンダー

QRコードをタップ

※セキュリティに配慮する活動等は、別途カレンダーを作成する予定です。(後日お知らせいたします)



<QRコード>

## 各団体より

★各団体の活動日は、大六小PTA活動カレンダーにてお知らせします。

### 【卓球】

毎週水曜日 17時～20時

「やっと体育館が使えるようになりました🎾卓球部の活動は7/29再開です。自粛で溜まってしまったストレスと体重…発散したくないですか？体育館で思いっきり子供と一緒に遊びましょう!! 気軽に連絡して下さいね😊

【連絡】oo6ptahonbu@gmail.com (PTA本部)

### 【バドミントン】

7/30(木)17時30分～再開。(以後毎週木曜日)

どなたでも気軽に手ぶらで参加できます!

是非お待ちしております。

お子さん連れてOKです!

【連絡】oo6ptahonbu@gmail.com (PTA本部)

### 【ソフトボール(おやじの会)】

7/25(土)17時～19時で練習を再開予定。

(以後毎週土曜日)

【連絡】o6oyaji@yahoo.co.jp (おおろくおやじ)

★ミーティングルームのご利用に関するお問い合わせは、PTA本部まで

oo6ptahonbu@gmail.com (PTA本部)

# 校外委員会ってどんなことしてるの？

登下校や放課後、子供たちが無事に家まで戻ってくるまで何かと心配になりますよね。そうはいつでも、仕事や用事で常に見守ることができないのも実情です。少しの時間でも、地域の方の手も借りながらでも、安全安心に目は向けたいものです。今回は、近隣の方や練馬区、石神井警察のご協力を得ながら活動する「校外委員会」についてご紹介します。

学校から一歩外に出た児童の安全を守ることを第一にした活動です。

活動は平日になりますが、比較的短時間が多いです。(だいたい1回2時間位)

新入生や転校して間もない方は、地域を知るいいキッカケになるかもです♪

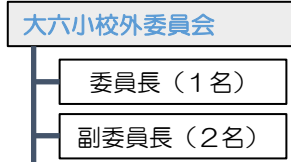
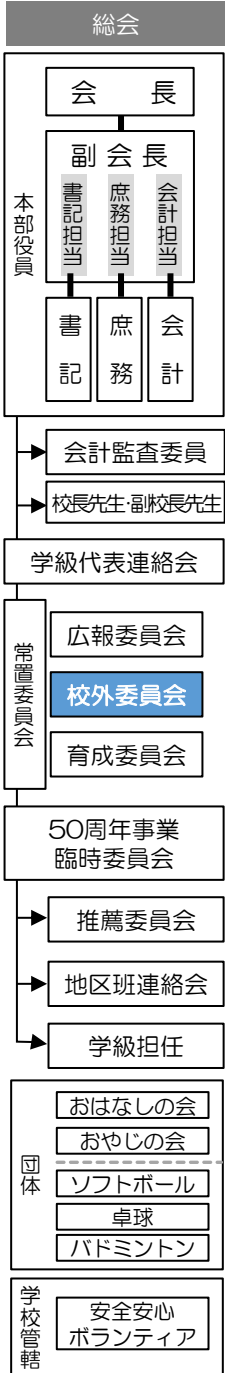

- ・実行委員会、PTA総会への出席
- ・定例会の開催
- ・PTA本部及び学校とのやり取り

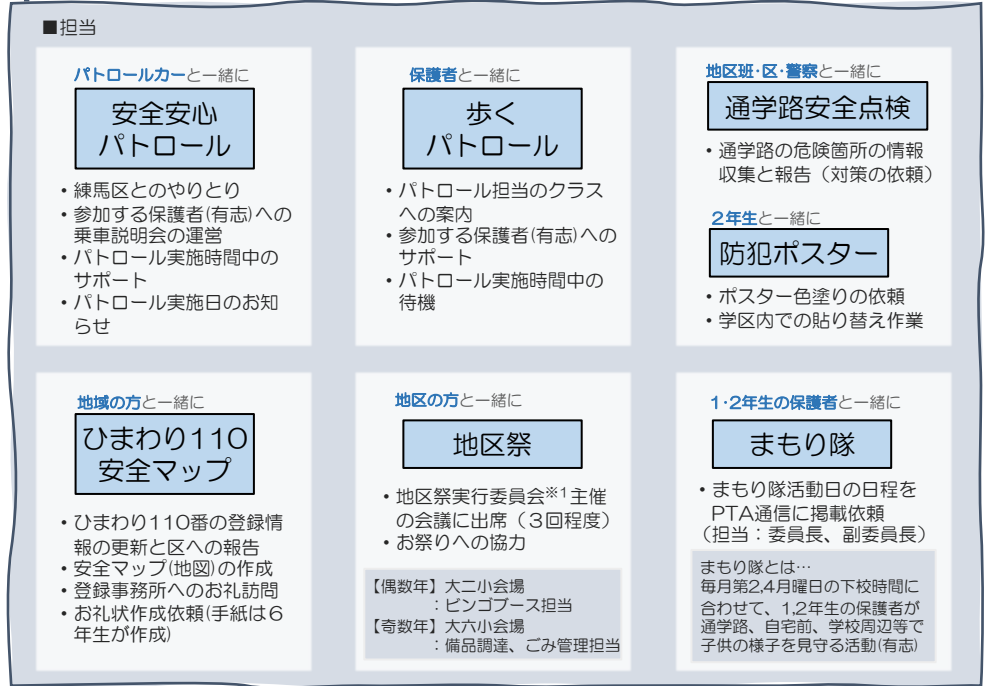

\*1: 地区祭実行委員会とは、青少年育成地区委員会・町会・自治会・商店会による委員会のこと

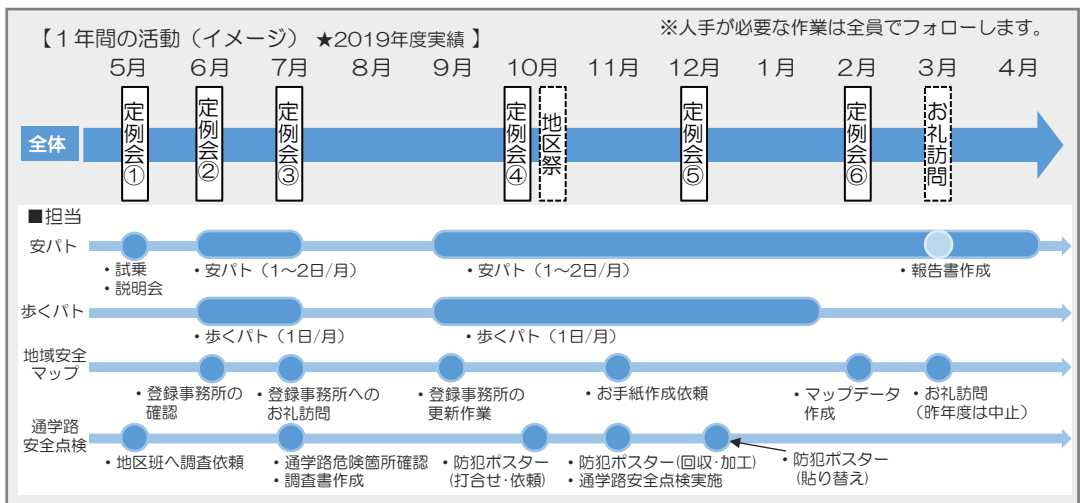

学校再開しましたね。なんとか分散登校も乗りきりましたね。このまま終息するといいですね。

総会や各委員会の活動も新しい取組にチャレンジしながら、より良い方法を模索していきましょう♪



PTA通信へのご意見・ご感想は[こちら](https://forms.gle/BvkSbyUw91vz97Gs9)にお寄せください。

- ・試験的にGoogleフォームを使用しています。
- ・個人情報が入力しないようご協力お願いいたします。

QRコードをタップ



<QRコード>

【お問い合わせ】 PTA本部メール oo6ptahonbu@gmail.com