

PTA通信9月号

令和2年8月31日
発行責任者 小林 清二
大六小PTA
おやじの会 他

いよいよ2学期が始まりました。例年と異なる夏休みとなりましたが、皆さま充実した時間を過ごされましたでしょうか。「新しい生活様式」という流れを踏まえて、「おうち時間の過ごし方」をテーマにした号外を夏休み前に配信しましたが、家族それぞれの日々の過ごし方に変化があったかもしれませんね。(皆さまから「オススメの時間の過ごし方」についてのご回答はありませんでした)
今学期は、いよいよ大六小50周年式典が開催されます。さらに、次年度のPTA役員選出なども行なっていきます。引き続き、皆さまのご理解とご協力よろしくお祈りいたします。

本部より

■総会に関するご意見・ご感想について

今回初めての書面総会でしたが、webでの回答が61%ありました。

ご意見・ご感想も概ね好評のようでした。

技術的な部分につきましても、まだまだ未熟な点があり、改善が必要となる点もありました。

皆さまのご理解、ご協力ありがとうございました。

【主なご意見・ご感想】

- webで完結して良かった
- 簡単、便利、使いやすい
- ペーパーレス化、データ配信で管理しやすい
- 子供の出し忘れ、提出漏れがなくなって良い
- 負担の軽減になって良い
- 継続を希望

例年の総会よりご意見多く頂きました

■PTA会費の集金日

今年度のPTA会費は500円です。
会費の集金日は、9/2(水)の1日のみです。
500円硬貨をご用意いただけると、集金時の効率化が図れ、集計ミスの発生も防ぎやすくなります。
できるだけご協力をお願いします。

■メーリングリストについて

9月中に本部でテスト運用後、10月に登録のお知らせを配布する予定です

■ベルマークのお知らせ

今月の回収は9/11(金)までです。
1枚でも大歓迎です。
ご協力をお願いいたします。
次回の回収は11月の予定です。

【回収方法】

- ◇各家庭に配布した封筒に入れ提出(返却します)
- ◇常設の回収箱

地区班連絡会より

旗振りが始まります。
よろしくお祈りいたします。

9月に集団下校訓練があります。詳細は別途地区班よりお知らせをメール配信します。

【9月の予定】

- 9/5(土)地区班一斉下校
- 9/7(月)地区班旗振り

大六小PTA活動
17 カレンダーQRコード



各団体より

★各団体の活動日は、大六小PTA活動カレンダーにてお知らせします。

【卓球】

毎週水曜日 17時～20時 体育館にて
クーラーが無いと危険な暑さが続いておりますが、体調と体型に変わり無いですか?運動で汗をかいて体調を整えましょう!!体育館で待ってます🍀

【連絡】oo6ptahonbu@gmail.com (PTA本部)

【バドミントン】

毎週木曜日 17時30分から19時30分
気軽に、まずは体験から!
いつでも手ぶらで来てください。
楽しく体を動かしましょう🎵

【連絡】oo6ptahonbu@gmail.com (PTA本部)

【ソフトボール(おやじの会)】

毎週土曜日 17時～19時 校庭にて
【連絡】o6oyaji@yahoo.co.jp (おおろくおやじ)

★ミーティングルームのご利用に関するお問い合わせは、PTA本部まで
oo6ptahonbu@gmail.com (PTA本部)

5th Anniversary
Since 1970
大六小開校50周年

★記念品の綴帳(どんちょう)が体育館に設置されました。機会があればぜひご覧ください。

2020年11月7日(土)

式典まであと
COUNTDOWN

68日

気づいてましたか？ 大六小PTAのお財布事情

大六小PTAでは、総会資料にて会計報告をしていますが、皆さまご関心ありますでしょうか。実は近年の傾向からPTAの活動も働き方改革をしていかないといけない状況にきています。そんなPTAのお財布事情について情報共有いたします。

会員数減やリサイクル単価
安の影響でPTA全体の
収入が減少しています。
PTA活動の見直しと経費の
スリム化を進めています。

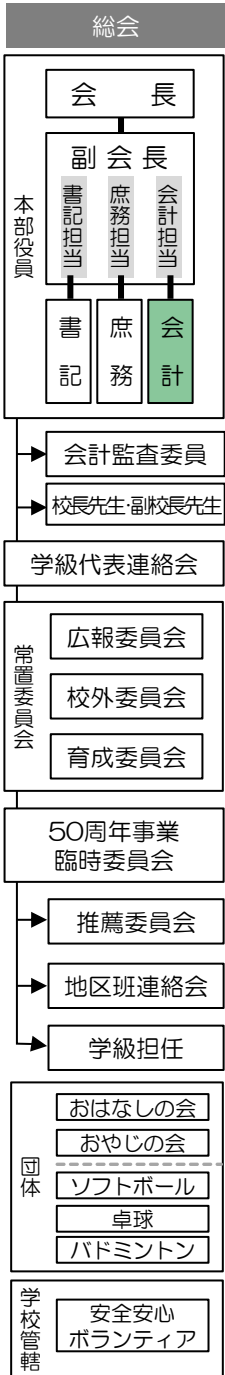

Q 会費や毎月リサイクルのお知らせがよくPTA通信に書かれているけど、PTAってお金いっぱい蓄えているんじゃない？

A. 大六小PTA、最近ちょっと厳しいです。

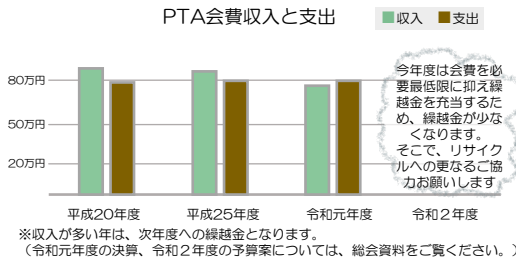

先輩方の活動に敬意を払いつつ、時代に合わせたPTA活動をしていきたいですね。



大六小は生徒数の減少に伴い、PTAの会員数も減少傾向にあります。その影響により、PTA活動費が会費による収入を上回る年度もありました。さらに、増税による影響も見られます。今後の収入増を期待できるのは、「資源回収」のみが実情です。

Q 私たちの納めるPTA会費って、どこに、どのように使われているの？

A. 広報誌やお知らせ等の印刷物に多くの費用が必要でした。

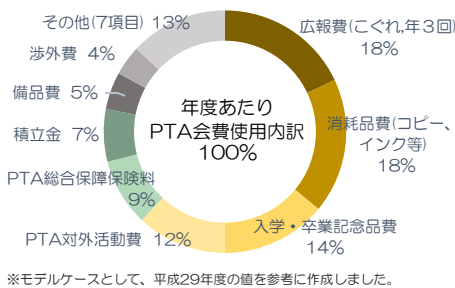

収入と支出の逆転を受け止め、今年度から予算の見直しをする必要が出てきました。例年の傾向では、広報誌やお知らせ等の印刷物で全体の36%の費用を占めていました。そこで、1.使用金額が大きかったもの、2.従来のやり方とは別の方法で行えるものを基準に活動の見直しを行っています。

PTA対外活動費：練馬区立小学校PTA連合協議会（小P連）等を通して、主にスポーツ等、他校との連携・協力しながら活動するための費用
積立金：60周年記念積立金、PC周辺機器購入費用

Q 今年度は会費減額が特例で行われたけれど、これからのPTA活動費はどうしていくの？

A. 資源回収からの収入増を推進しつつ、必要な活動を優先付けすることで、収入の範囲内の活動費となるようスリム化を図ります。

【実施事項】

- 資源回収の促進キャンペーンを行います。（ぜひ、ご家庭にある、アルミ缶、スチール缶、古布類、牛乳パック、紙類を大六小の資源回収にお出してください）
- 報告やお知らせ関連の資料は、可能な限りペーパーレス化にチャレンジします。
- PTA活動のスリム化に向けたアンケート調査を実施します。

【検討事項】

- PTA活動のスリム化に関する課題の抽出、課題解決に向けた考え方を整理します。（次年度以降の会費は、活動内容と資源回収の収入との予算のバランスを図りながらの決定になります）

資源回収による収益は、今まで周年行事の積み立てや学校で必要な備品の購入費(冷温水器など)に充てることで、子供たちにも見える形で還元されてきました。近年の買取価格は値下がり傾向にありますが、**総重量によって金額がプラスに動く**ため、ぜひ皆さまの力をお貸しください。

今年度はPTA活動について特集を組んできましたが、多くの委員会等が動ける状況にないことがもどかしいですね。来年度の見通しも立ちませんが、なんとか良い状況でバトンタッチできるよう、情報発信をがんばろうと思っています。



PTA通信への

ご意見・ご感想は[こちら](https://forms.gle/BvkSbyUw91vz97Gs9)にお寄せください。

<https://forms.gle/BvkSbyUw91vz97Gs9>

- ・試験的にGoogleフォームを使用しています。
- ・個人情報を入力しないようご協力をお願いいたします。

QRコードをタップ



<QRコード>

【お問い合わせ】 PTA本部メール oo6ptahonbu@gmail.com