

PTA通信 1月号

令和2年12月25日
発行責任者 小林 清二
大六小PTA
おやじの会 他



いつもPTA活動にご理解とご協力をいただきありがとうございます。

今年は大六小にとって節目の年、開校50周年を迎えました。行政の方や地域の皆さまをお迎えして式典を行えたことにとてもうれしく思います。最初は緊張した面持ちの6年生たちが声掛けや演奏の大役を終え、とても晴れやかで満足げな顔をしていたのがとても印象的でした。6年生にとっても特別な年になったことと思います。

さて、今年度のPTA活動は感染拡大防止の観点から活動を縮小してまいりました。PTA活動は皆さまのご協力なくしては成り立ちません。今後、デジタル化などを進め、活動しやすいPTAを目指してまいりますので今後もご理解とご協力をお願いします。

本部より

★ミーティングルームのご利用に関するお問い合わせは、
PTA本部まで oo6ptahonbu@gmail.com

■資源回収の前期(1~6月)報告

今年1月~6月(4月の資源回収は実施せず)の資源回収で得た収益は、約31,000円でした。

昨年度の同時期(約85,000円)に比べ大幅な減収となったのは、4月の回収中止、回収量自体の減少、そして最も影響を及ぼしたのが、回収会社による資源の買取価格の下落でした。

現在、買取価格はマイナスとなっていますが、練馬区からの報奨金が買取価格を上回っているため、回収量が増えれば収益が減ることはありません。

みなさま、どうぞご協力をお願いします。

～1月の資源回収～

資源回収 1月19日(火) 第三火曜日
家電回収 1月26日(火) 第四火曜日

PTA連絡用メーリングリスト「マメール」
未登録の方へのお願い

マメールの登録ご協力いただき、ありがとうございます。
早速、歩くパトロール等での試運用をしております。
未登録の方で登録方法が不明の方は、PTA本部メールまでご連絡ください。【連絡】oo6ptahonbu@gmail.com (PTA本部)



■次年度本部役員の応募状況

PTA本部説明会へのご参加ありがとうございます。これまで4回実施し、12名がご参加くださいました。

あと若干名募集中のため、ご興味のある方はPTA本部メールまでご連絡ください。

【連絡】oo6ptahonbu@gmail.com (PTA本部)

■歩くパトロールの報告(4年生)

4年生の保護者の方と学代さん、計10名が2グループに分かれて南大泉4~5丁目内をパトロールしました。ご協力いただいた保護者のみなさん、お忙しい中、ありがとうございました。

1月のパトロールは12日(火)です。

当日歩いて下さるボランティアは、
3年生の保護者の方を対象に現在募集中です。

今回もマメールでの参加申し込みとなりますので、よろしくをお願いします。

30分ぐらいでゆっくりと歩いています。



委員会等より

【育成委員会】

■ありがとうございました

12月6日に俳句教室がありました。今年は人数に制限がありましたが、楽しい会になりました。参加された方、ありがとうございました。

【地区班連絡会】

1月8日(金)：旗振り当番です！

【安全安心ボランティア】

1月12日(火)

安ボラ次回打ち合わせ会

1月の「打ち合わせ会」のお知らせのおたよりはマメールにて送信します。よろしくをお願いします。



各団体より

【卓球】

毎週水曜 18時~20時 体育館にて

お正月🎊の

お!! 大六卓球

しょう!! 正直寒くて億劫だけど

が!! ガッツリ動くと楽しいし

っ!! ついてるお肉も取れるかも!?

ご連絡、お待ちしておりますあ~す!

【連絡】oo6ptahonbu@gmail.com (PTA本部)



【バドミントン】

毎週木曜(7日以外) 17時30分~19時30分

今年も楽しく活動して行きます!

気軽に見学・参加してください。

お子さん連れOKです!

【連絡】oo6ptahonbu@gmail.com (PTA本部)



【ソフトボール(おやじの会)】

毎週土日祝(1/2日、3日以外)

16時30分~18時30分 校庭にて

【連絡】o6oyaji@yahoo.co.jp (おおろくおやし)



大六小PTA活動カレンダー QRコード



こういう時期なので、改めてPTA本部の活動を見直そう（3）

今回は、PTA本部の顔である会長の活動を紹介します。

PTA会長は、PTA本部全体の活動について、校長先生、副校長先生とともに全体調整を図りながら活動をまとめています。

また、大六小の式典への出席、大泉中学校・大泉第二中学校の式典や行事、小P連総会等の会議への出席をするなど、地域とつながる顔としての役割が大きいです。（今年度はほとんどの式典や会議が中止となっています）

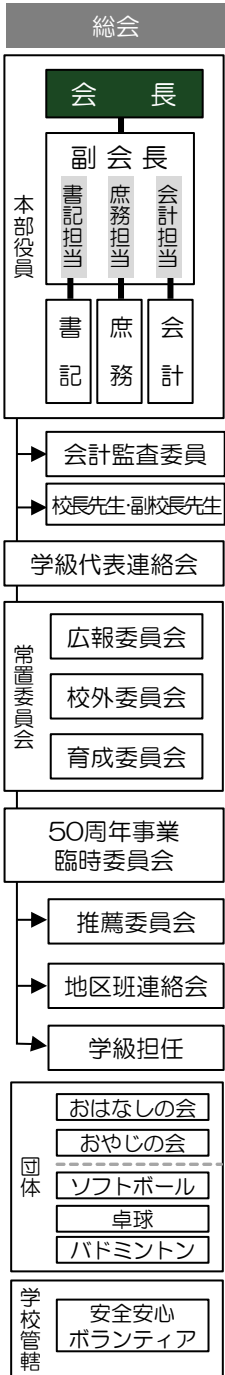

PTA活動全体の総括

行政や学校、地域との連係、区内小学校との連係、特に近隣小学校PTAとの連係、情報交換、情報共有などを通して縦のつながり（行政）、横のつながり（会長会）を担う活動をしています。

横でつながることで様々な価値観を知り、自校の取り組みや活動の参考になる事がたくさんありました。

特に今年は誰も経験したことのない状況に対応する際に横のつながりがあったことでとても参考になりました。



【会長の業務】

- ・PTA活動全体の総括
- ・学校、地域との連携
- ・練馬区小学校PTA連合会、区行政管轄の地域活動諸会合への参加

※次年度以降は、活動が見直される可能性があります。

【PTA会長が出席する主な会議(例年)】

- 小P連関連(定期総会や会長会など)：14回程度
- 大六小学校評議会：3回
- 大六小応援団総会：1回
- 南大泉地区区民館運営委員会：2回
- 南大泉地域集会場管理運営委員会：2回
- 地区祭実行委員会：3回
- もちつき大会実行委員会：2回
- 子どもフェス実行委員会：2回
- 避難拠点連絡会関連(役員会・全体会)：6回
- 青少年委員会：2回
- 青少年育成委員会：2回 + その他行事関連

Q：PTA会長ってどのように決まるの？

PTA会長は、学校内だけではなく、地域と学校をつなぐ役目も大きいため、これまで、顧問さんや歴代の会長を通じて、地域のネットワークで推薦された自営業の方が会長になる事が多かったようです。

しかし、大六小の児童数の減少や南大泉エリアの商業活動の現状をみると、地元の名士の方にお任せしておけばよいとは言えない状況になってきています。

ちなみに、PTA会長になる条件は「お子さんが在籍している保護者」のみ。

自分の子どもだけでなく、地域の子どもの成長を含めて一緒に温かく見守ってくれる方（お母さん、お父さんどちらでも）、手を挙げやすくなるPTA本部にしていく流れに変えていきたいと考えています。

これからの大六小PTA活動に関するアンケート にご協力をお願いします

「PTA活動ってしんどそうだから、なりたくないわ～」

「PTA本部や委員会って、何度聞いても謎だなあ～」

なんて声も聞こえてきますが、そもそも大六小のPTA活動について、保護者の方はどのように思われていますでしょうか



か次年度以降も、見通しの立たない状況は続きそうですが、「みんなが参加したくなるPTA」となるための情報収集として、アンケートの実施を企画しています。

年始のお忙しい時期かと思いますが、ご協力をお願いします。

「PTA本部役員のメリットって何かな」と振り返ったところ、

PTA本部役員だとPC等が教職員割引で購入できることもあるそうです。（例：AppleのMacやiPad）

「それか？」というツッコミが入りそうですね…（笑）



PTA通信への

ご意見・ご感想は[こちら](https://forms.gle/BvkSbyUw91vz97Gs9)にお寄せください。

<https://forms.gle/BvkSbyUw91vz97Gs9>

- ・試験的にGoogleフォームを使用しています。
- ・個人情報を入力しないようご協力をお願いします。

QRコードをタップ



<QRコード>

【お問い合わせ】 PTA本部メール oo6ptahonbu@gmail.com