

第53回

消費生活展

ねりま

入場
無料!

～未来につなぐ 暮らしの知恵～

日時 令和8年2月7日(土) 10:00～16:00 場所 石神井公園 区民交流センター2階・3階

講演会

10:30～11:30

「賢い消費者になるための
買い物の極意」

小学生
から参加
OK!

講師

アキダイ
代表取締役社長

あきば ひろみち
秋葉 弘道氏



生活展 寄席

13:30～14:30

「落語で知る江戸の暮らし
～時そば」

小学生
から参加
OK!

落語家

ここんてい ようよう
古今亭 陽々氏



事前申込制 : 申込詳細は裏面をご覧ください(保育あり)

2階の催し

パネル展示

誰かに話したくなる、暮らしに役立つ
ヒントがいっぱい!

(展示内容は裏面を
ご覧ください)



アイメイト(盲導犬)と一緒に 歩いてみよう

(公財)アイメイト協会

①10:30～11:10 ②11:30～12:00
③13:30～14:10 ④14:30～15:10

会場で整理券を配布します

小学生
から参加
OK!

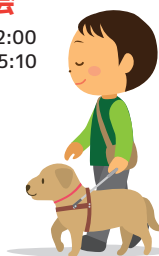

出張図書館in生活展 石神井図書館

●買い物や食に関する本の展示・閲覧
10:00～16:00

●絵本の読み聞かせ、
紙芝居・パネルシアター等
(幼児から低学年向け)

①11:30～12:15
②14:30～15:15

赤ちゃん
から参加
OK!



手作りおもちゃ・おもちゃの病院 ねりまおもちゃクラブ

手作りおもちゃプレゼント!
その場で遊べる!!
修理の見学だけでも大歓迎!!

※修理には実費がかかります

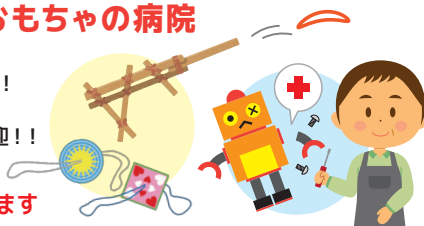

リサイクルバザー

掘り出し物があるかも?



鍋・フライパンの回収

不用になった鍋・フライパンを
資源として回収します



※牛乳パックの回収はありません

練馬区消費生活展実行委員会事務局

電話: 03-5910-3089 (土日祝を除く)
8:30～17:15

メール: syohi@city.nerima.tokyo.jp

イベントの
詳細は
こちらから→



練馬区消費生活展

検索

主催: 練馬区消費生活展実行委員会・練馬区(消費生活センター)





第53回 消費生活展ねりま 参加団体およびイベント案内



出展テーマ	実行委員会参加団体
「おひさまパワーで何ができる？」 ソーラーパネルとソーラークッカー	環境まちづくりNPO 元気力発電所
区内の医療機関はどこにある？	新日本婦人の会練馬支部
成年後見制度を身近に、もっと使いやすく	NPO法人 成年後見推進ネットこれから
わかりやすい後見制度	NPO法人 成年後見のぞみ会
地域まるごと健康づくり	東京保健生活 協同組合練馬協議会
「エコな食生活について考えよう」 ～冷蔵庫の使い方、知ってお得な食品の保存～	練馬栄養士会
おもちゃクラブの活動内容紹介 おもちゃの病院、手作りおもちゃコーナー	ねりまおもちゃクラブ
減らせごみ！開け未来！ 家庭からのごみ減量ヒント	ねりま・ごみフォーラム
「安心、安全な暮らし」更生保護に理解を！！	練馬区更生保護女性会
災害時、ペットはどうする？～日頃の備え～	練馬区災害時 ペット管理ボランティア
リサイクルバザー	練馬区消費生活センター 運営連絡会
減プラ生活	練馬区消費生活センター 環境グループ
正しく使っていますか？身近な洗剤、洗浄剤等	練馬区消費生活センター テストグループ
みんなで防ごう食中毒	練馬区保健所生活衛生課

出展テーマ	行政機関等
地震で避難する時の ブレーカーOFFについて	(一財)関東電気保安協会
お金について楽しく学ぼう！ 金融トラブル事例も紹介します	財務省 関東財務局 東京財務事務所
いのちを守る準備、できていますか？	石神井消防署
くらしを守る計量制度	東京都生活文化局 計量検定所
下水道に油を流さないで！ ～油・断・快適！下水道～	東京都下水道局
くらしを支える東京水	東京都水道局
地域のなかの作業所 ～白百合福祉作業所の活動紹介～	練馬区社会福祉協議会 (白百合福祉作業所)
たのしく学ぼう！地球温暖化対策	練馬区地球温暖化対策 地域協議会(ねり☆エコ)
ムダなく食べよう ～食品ロス削減～	練馬区立 リサイクルセンター
在宅避難できますか？	練馬区区民防災課
自転車利用のルールとマナー！	練馬区交通安全課
もう迷わない！これって何ごみ？	練馬区石神井清掃事務所

アイメイト(盲導犬)と一緒に歩いてみよう

(公財)アイメイト協会



- | | |
|----------------------------|-----|
| ①10:30～11:10 (整理券配布 10:10) | 30名 |
| ②11:30～12:00 (整理券配布 11:10) | 25名 |
| ③13:30～14:10 (整理券配布 13:10) | 30名 |
| ④14:30～15:10 (整理券配布 14:10) | 30名 |

出張図書館in生活展

石神井図書館



- 「買い物」や「食」に関する本などの展示・閲覧
10:00～16:00

- 大型絵本の読み聞かせ・紙芝居・パネルシアター等
①11:30～12:15 ②14:30～15:15

※幼児・低学年向けです

講演会・生活展寄席の申込方法 (保育あり ※1歳以上の未就学児対象)

「賢い消費者になるための買い物の極意」

あきば ひろみち

講師:アキダイ代表取締役社長 秋葉 弘道 氏



時間 10:30～11:30 開場 10:15

「落語で知る江戸のくらし～時そば」

ここんてい ようよう

落語家:古今亭 陽々 氏



時間 13:30～14:30 開場 13:15

お申し込みは、電話03-5910-3089、メールsyohi@city.nerima.tokyo.jp またはこちらから



対 象 練馬区内に在住・在勤・在学の方 定 員 各100名(先着順)

申込期間 1月11日(日)～2月4日(水) 費 用 無料

申込必須項目 ①講演会・寄席の別 ②住所 ③氏名(ふりがな) ④電話番号 ⑤(寄席のみ)小学生以下の方の年齢

※保育室(1歳以上の未就学児対象)を利用したい方は、お子さんの氏名(ふりがな)・年齢を、1月22日(木)までにお知らせください。申込状況によってはご利用できない場合があります。

お問合せ 03-5910-3089 練馬区経済課消費生活係

