# 関 中 学 校 だ よ り

第 11 号　令和 6 年 2 月 15 日
ホームページアドレス http://www.seki-j.nerima-tky.ed.jp/

## 想像力について　～ヒトがもつたぐいまれな能力～

校長　大澤　秀吉

おはようございます。

今日は、想像力について話をします。create の創造ではなく、imagination の想像です。想像する力は人間だけがもっている力といわれています。

「自分はこうなりたい」、「不安だ、心配だ」のように自分の事に対して良く考える、悪く考えるのも想像力です。

よく優しい人になりたいということを聴きますが、この優しさも想像力です。荷物が重そうだから手伝おうかな・・・など、他者に対して想いを巡らすのも想像力です。

以前に話した、幸福の様に想像力も人それぞれです。

したがって優しさも人それぞれです。例えばＡさんが仕事場についたときに、Ｂさんが作業をしていて、大変そうなので邪魔をしないように声をかけずに行きすぎたら、Ｂさんから挨拶もしないで通り過ぎたと怒られてしまいました。Ｂさんは挨拶をしないのは無視をしているという解釈につながり、声を掛けるのが優しさという考え方です。

何だか、大変ですね想像できない状態になった場合は話をするしかありません。

言葉の意味をしっかり考えて話し合いをすることが大切になります。

だから、世界の国々に挨拶の言葉があって、お互いを認めるようになっているのかなと想像してしまいます。

悪い方に想像力を働かせて怖い話を一つ

スマホを使って、検索したことや買い物したものに関する情報が、別の機会にスマホで検索すると、「あなたに、おすすめ！」のように、頼んでもいないのに突然出てくることがあります。

何故でしょうか？　これは個人の購入履歴や検索履歴が、どこかにデータとして保存され利用されているということです。ということは、ネットに嫌がらせの書き込みなどをしても正体がばれないと思っていても、「〇〇が何何月何日何時何分に～～という書き込みをした」というデータが保存されているということです。しかも、何処に保存されているのか不明です。

数年後、やっと希望の就職先の最終選考まで残ったとします。このとき、採用者側がデータ検索でその書き込みがあったことを調べ、不採用にするということもあるかもしれません。

悪い想像ですが、無いとは言えません。皆さんSNSの使い方にはくれぐれも注意して、想像力を働かせてください。　【1月 29日　朝礼　校長講話に加筆】

【かきぞめ展】

第71回練馬区小中学校かきぞめ展が1月27日(土)、1月28日（日）の2日間、練馬区立美術館にて行われました。

【関中生の活躍】

**練馬区いじめ防止ポスター**

最優秀賞　　3年　HT さん

**国語科　第37回東洋大学「現代学生百人一首大会」**

入 選　　3年 MF さん

**保健体育科**　　第58回 中学校連合ダンス発表会

1月23日(火) 練馬区立光ヶ丘体育館において練馬区中学校連合ダンス発表会が行われました。関中学校からは、1年D組の代表者8名が参加しました。

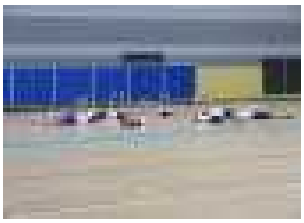

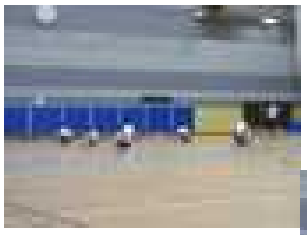
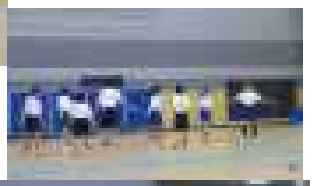

題名　打ち上げ花火

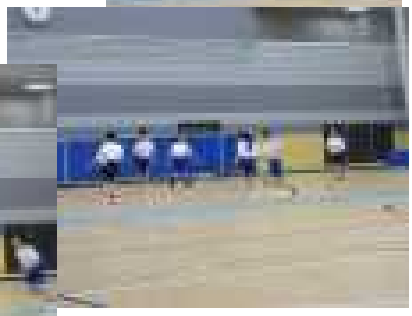

**軽音楽部**　ウィンターコンサート
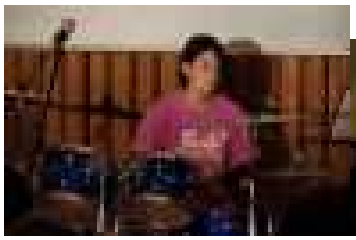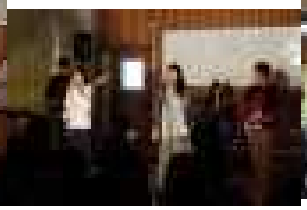
1月27日(土)　多目的室